

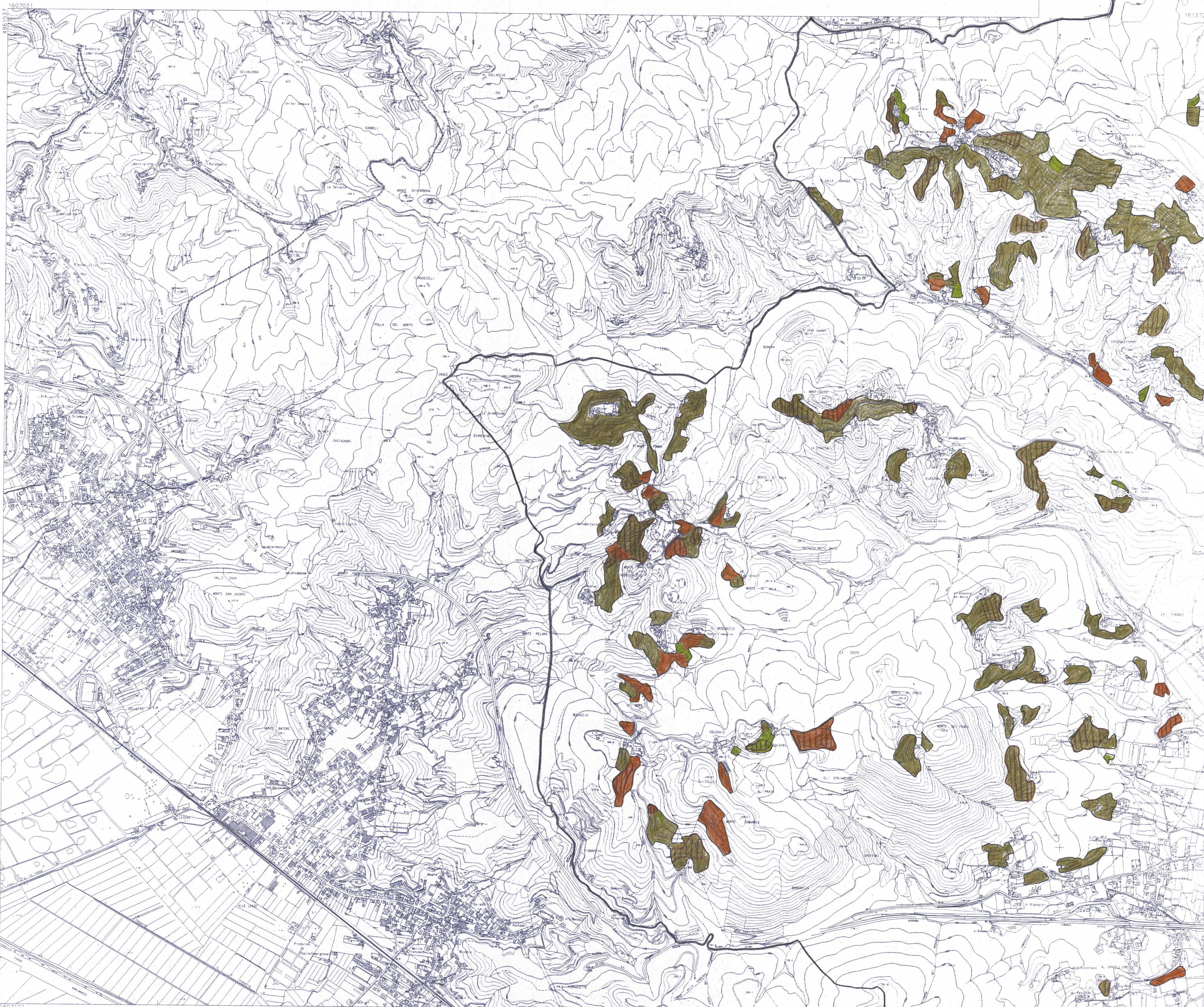



# COMUNE DI LUCCA

SEZIONE N. 261090



-  OLIVETI
-  VIGNETI
-  PRATI - SEMINATIVI
-  AREE INTERESSATE DA RILEVANTE ABBANDONO DELLE PRATICHE CULTURALI

## COMUNE DI LUCCA

Giunta Municipale: Sindaco: Pietro Fazzi  
 Assessore all'urbanistica: Marco Chiani  
 Assessore: Luigi Bertani, Gianluca Ghigliori, Roberto Giorgetti, Enrico Luchi, Giuseppe Morali, Giovanni Plesami, Claudio Riccardi, Domenico Rocco, Ornella Panzer-Bagat Vitali

### Settore Pianificazione Urbanistica

Redazione: UFFICIO PIANO REGOLATORE  
 Dirigente: Arch. Maurizio Tani  
 Funzionario: Dott. Ilaria Nardi  
 Geom. Mauro Baccarini, Geom. Marco Della Lunga, Maria Antonia Lezzi, Letizia Militti  
 Collaboratori esterni: Arch. Elisabetta Biagioni, Arch. Nicoletta Della Nina, Geom. Stefano Petroni, Elisabetta Maestriperi.  
 Collaboratore al S.I.CO.T.: Gianluca Bacchi

Consulenza: STUDIO ARCHITETTI BENEVOLO  
 Prof. Arch. Leonardo Benevolo  
 Arch. Alessandro Benevolo  
 Ing. Luigi Benevolo

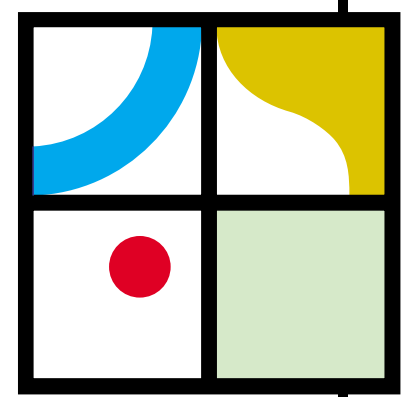

approvato con atto di Consiglio Comunale n.129 del 3/8/2001

# Piano Strutturale

Tavola  
**B 22.4**  
 Scala  
 1:10000  
 Luglio 2001

Quadro conoscitivo  
**CARTA DELLE AREE AGRICOLE  
 CON ELEMENTI DI PAESAGGIO  
 DI INTERESSE ECOLOGICO**

CONTROLLATO AI SENSI DELLA LEGGE N.68 DEL 2-2-1960  
 NULLA OSTA DELL'IGMI ALLA DIFFUSIONE N. DEL

SCALA 1/10000  
 0m 200m 400m 600m 800m

ESECUZIONE: IMP. ROSSI, LUIGI 871 - FIRENZE  
 ANNO 1997