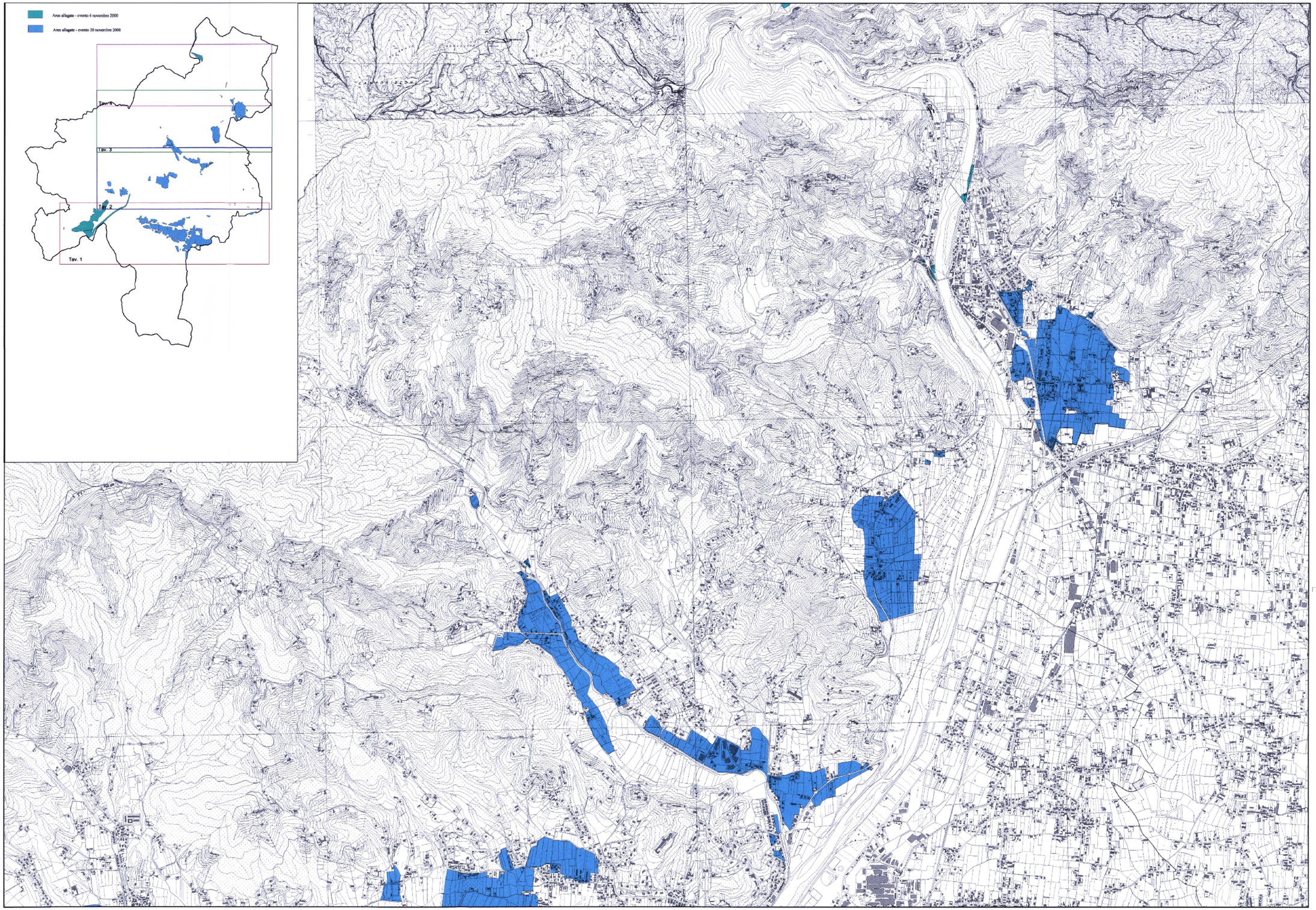

COMUNE DI LUCCA

Giunta Municipale: Sindaco Pietro Fazzi

Assessore all'urbanistica: Assessori Marco Chieri
Luigi Bertini, Gianluca Ghiglioni
Roberto Gorgolo, Enrico Lucchi
Giuseppe Mirelli, Giovanni Pieraini
Claudio Rispoli, Domenico Rotta,
Ornella Rossi, Bruno Vitali

Settore Pianificazione Urbanistica

Redazione: UFFICIO PIANO REGOLATORE
Dirigente: Arch. Maurizio Tosi

Funzionario: Dott. Ilaria Nardi
Geom. Franco Baccarini, Geom. Marco Della Longa
Pietro Angelo Lucca, Luisa Mirelli

Collaboratori esterni: Arch. Elisabetta Biagioni, Arch. Nicoletta Della Nina, Geom. Stefano Pistoni, Elisabetta Mascalzoni.

Collaboratore al SIT C.O.T.: Gianluca Bocci

Consulenza: STUDIO ARCHITETTI BENEVOLO
Arch. Arch. Leonardo Benevolo
Arch. Alessandro Benevolo
Ing. Luigi Benevolo

approvato con atto di Consiglio Comunale n. 179 del 8/8/2001

Piano Strutturale

Tavola
All 6.3
Scala
1:10000
Luglio 2001

Quadro conoscitivo
EVENTI ALLUVIONALI
6 E 20 NOVEMBRE 2000 -
AREE ALLAGATE
INTEGRAZIONE AL QUADRO CONOSCITIVO A SEGUITO DELLE OSSERVAZIONI

Elaborazione grafica: S.I.C.O.T. - Sistema Informativo Comunale Territoriale