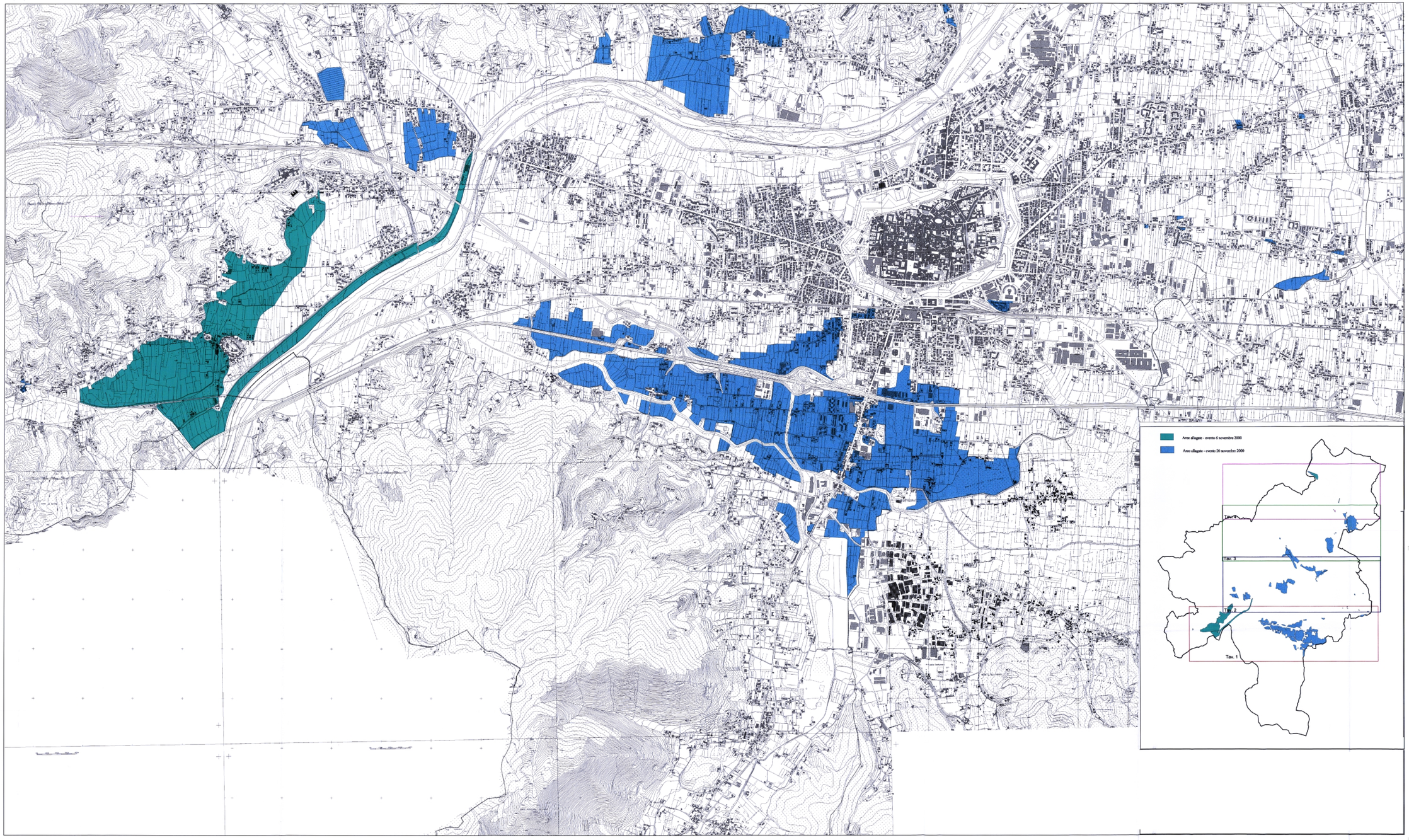

COMUNE DI LUCCA

Giunta Municipale: Sindaco: Pietro Fazzi
Assessore all'Urbanistica: Marco Cheri
Assessori: Luigi Bertini, Gianluca Grigioni, Alfredo Gargiulo, Emilia Lorio, Fausto Morelli, Giovanni Pieroni, Claudio Pinzano, Domenico Rocco, Ursula Tarantino-Rogati Nieri

Settore Pianificazione Urbanistica

Redazione: **UFFICIO PIANO REGOLATORE**
Dirigente: Arch. Maurizio Sani
Funzionario: Dott. Maria Nardi
Geom. Mauro Bianchini, Geom. Mirko Dolfo Longo, Pietro Angelo Lenti, Lidia Milani
Collaboratori: Geom. Elisabetta Poggioni, Arch. Nicoletta Dolfo Sarto, Geom. Stefano Fontana, Elisabetta Mancini
Collaborazione ai S.I.C.O.T.: Gianluca Sacci

Consulenza: **STUDIO ARCHITETTI BENEVOLO**
Prof. Arch. Leonardo Benevolo
Arch. Alessandro Benevolo
Ing. Luigi Benevolo

approvato con atto di Consiglio Comunale n. 129 del 19/02/01

Piano Strutturale

Tavola
All 6.1
Scala
1:10000
Luglio 2001

Quadro conoscitivo
EVENTI ALLUVIONALI 6 E 20 NOVEMBRE 2000 - AREE ALLAGATE
INTEGRAZIONE AL QUADRO CONOSCITIVO A SUSSIDIO DELLE DISSERVAZIONI

Elaborazione grafica: S.I.C.O.T. - Sistema Informativo Comunale Territoriale