

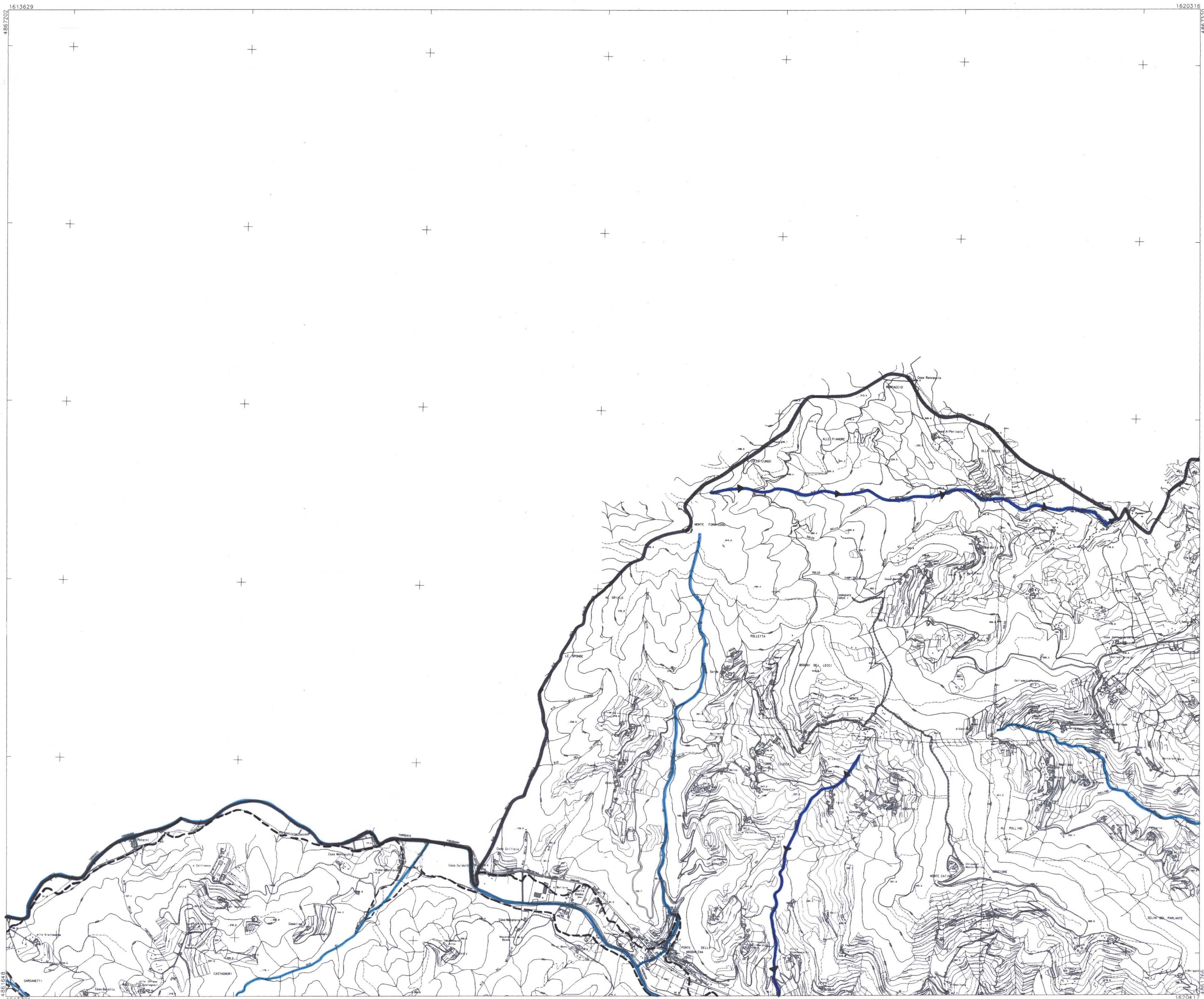

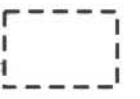



COMUNE DI LUCCA

SEZIONE N. 261060



Legenda

-  Ambiti "B"
-  Corsi d'acqua classificati ai sensi dell'elenco allegato al P.I.T., approvato con D.C.R. 12/00, soggetti alla definizione degli ambiti "A" e "B"
-  Corsi d'acqua classificati ai sensi dell'elenco allegato al P.I.T., approvato con D.C.R. 12/00, soggetti alla definizione degli ambiti "A"
-  Corsi d'acqua e canali non classificati, d'interesse paesaggistico ambientale
-  Aree soggette a fenomeni di esondazione o allagamento nel periodo 1992-1997
-  Limite comunale

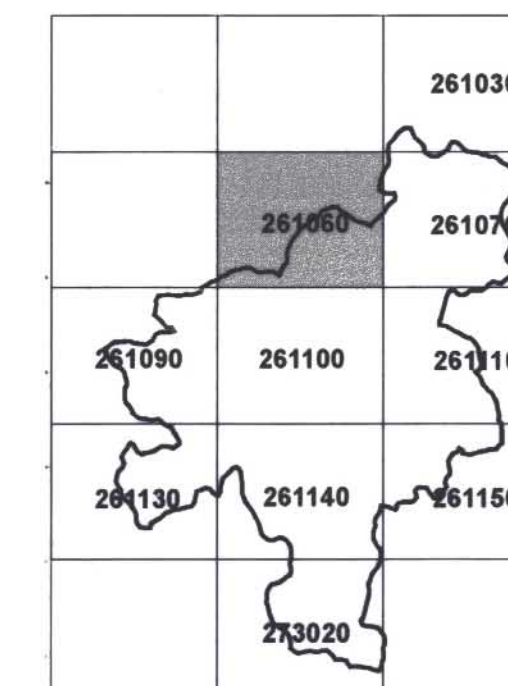

FOGLIO 261060

COMUNE DI LUCCA

Giunta Municipale: Sindaco: Pietro Fazzi
 Assessore all'urbanistica: Marco Chiantoni
 Assessori: Luigi Bertani, Gianluca Ghigliorini, Roberto Giorgetti, Enrico Luchi, Maria Angela Lezzi, Letizia Maffei, Giuseppe Morelli, Giovanni Pirrami, Claudio Riccardi, Domenico Riccio, Ornella Panier-Bagat Vitali

Settore Pianificazione Urbanistica

Redazione: **UFFICIO PIANO REGOLATORE**
 Dirigente: Arch. Maurizio Tani
 Funzionario: Dott. Ilaria Nardi, Geom. Mauro Baccarini, Geom. Marco Della Lunga, Maria Angela Lezzi, Letizia Maffei
 Collaboratori esterni: Arch. Elisabetta Biagioli, Arch. Nicoletta Della Nina, Geom. Stefano Petroni, Elisabetta Maestripietri, Collaboratore al S.I.CO.T.: Gianluca Bacci
 Consulenza: **STUDIO ARCHITETTI BENEVOLO**
 Prof. Arch. Leonardo Benevolo, Arch. Alessandro Benevolo, Ing. Luigi Benevolo

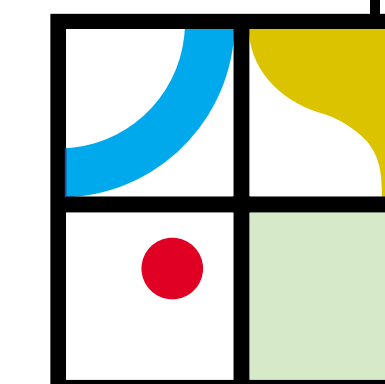

approvato con atto di Consiglio Comunale n.129 del 9/8/2001

Piano Strutturale

Tavola
AII 1.2
 Scala
1:10000
 Luglio 2001

Quadro conoscitivo
 CARTA DEL RETICOLO IDROGRAFICO CON DEFINIZIONE DEGLI AMBITI DEI CORSI D'ACQUA CLASSIFICATI DALLA D.C.R. 230/94 E DELLE AREE DI FONDOVALLE E DI PIANURA INTERESSATE DA FENOMENI DI ESONDAZIONI, CON DELIMITAZIONI DELLE AREE ALLAGATE NEL PERIODO 1992-1997
 ADEGUAMENTO AI SENSI DEL P.I.T. APPROVATO CON D.C.R. 12/00