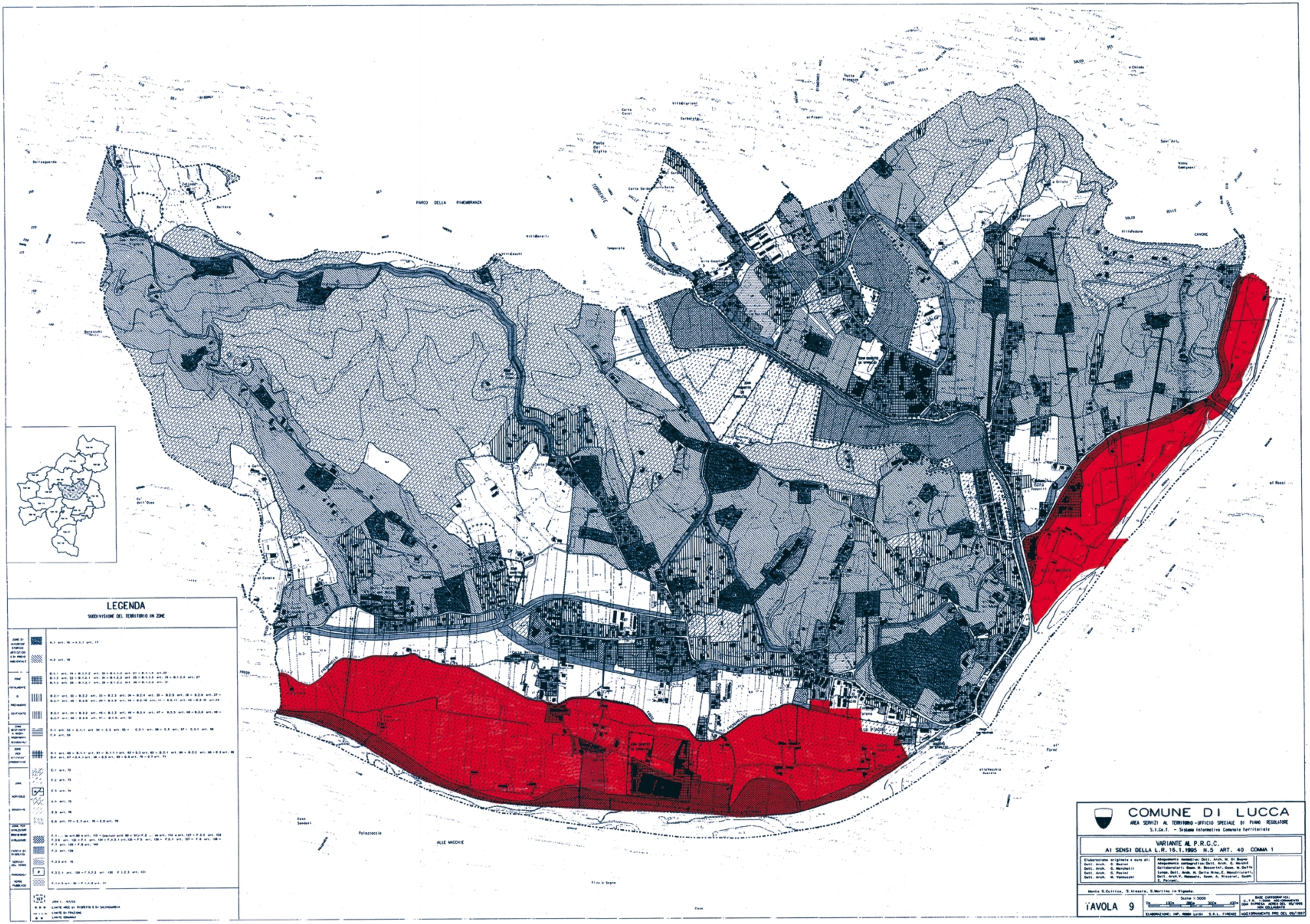
PARCO DELLA RIMEMBRANZA
ALLE MACCHIE
LEGENDA
SUDDIVISIONE DEL TERRITORIO IN ZONE
COMUNE DI LUCCA
AREA SERVIZI AL TERRITORIO - UFFICIO SPECIALE DI PIANO REGOLATORE
S.I.Co.T. - Sistema Informativo Comunale Territoriale
VARIANTE AL P.R.G.C.
AI SENSI DELLA L.R. 16.1.1995 N.5 ART. 40 COMMA 1
Monte S.Quirico, S.Alessio, S.Martino in Vignale.
TAVOLA 9
Scala 1:5000
0m 100m 200m 300m 400m
ELABORAZIONE: IMP. ROSSI LUIGI S.R.L. FIRENZE
ADGIORNAMENTO PRG DEL 09/1997